

COG

Handleiding |

Mail instellingen Android 4.x

Disclosure and Warranty

The information, concepts, and ideas contained in this document are the property of Login Consultants. Without limiting the rights under copyright, no part of this document may be reproduced, stored in or introduced into a retrieval system, or transmitted in any form or by any means (electronic, mechanical, photocopying, recording, or otherwise), or for any purpose, without the express written permission of Login Consultants. Any product descriptions or representations in this document are for identification purposes only and are not to be construed as a warranty of specific properties or guarantee or warranty of any other type.

Login Consultants shall assume no liability, either explicit or implied, for the documentation. Information in this document, including URL and other Internet Web site references, is subject to change without notice.

All sample code described in this document is provided by Login Consultants for illustrative purposes only. These examples have not been thoroughly tested under all conditions. Login Consultants, therefore, cannot guarantee or imply reliability, serviceability, or functionality of these programs or code examples. All brand names and product names used in this document are trademarks of their respective holders and are recognized as such.

Document status

Versie	0.9
Status	Concept

Wijzigingslog

Versie	Datum	Omschrijving	Auteur
0.9	27-01-2015	Concept	A. Meijroos

Document Informatie

Document Naam	Omschrijving
----------------------	---------------------

Versiebeheer

Versie	Datum	Auteur	Controleur(s)
0.9	27-01-2015	A. Meijroos	

1 Android

1.1 Android 4.x

**Tab op de
menutoets en
kies voor
Instellingen**



Tab op het
tabblad
Accounts en kies
daarna Microsoft
Exchange
ActiveSync

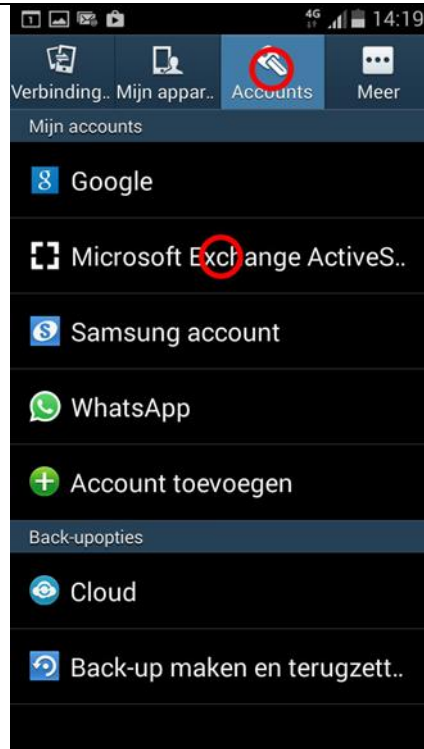

Kies Account wissen



Synchronisatie instelling

a.meijroos@cog.nl
Microsoft Exchange ActiveSync

Agenda synchroniseren
Laatst gesynchroniseerd op
2015-02-04 11:48

Contacten synchroniseren
Laatst gesynchroniseerd op
2015-02-04 11:47

E-mail synchroniseren
Laatst gesynchroniseerd op
2015-02-04 11:47

Taken synchroniseren
Laatst gesynchroniseerd op
2015-02-04 11:47

Nu synchr. | Account **wissen**

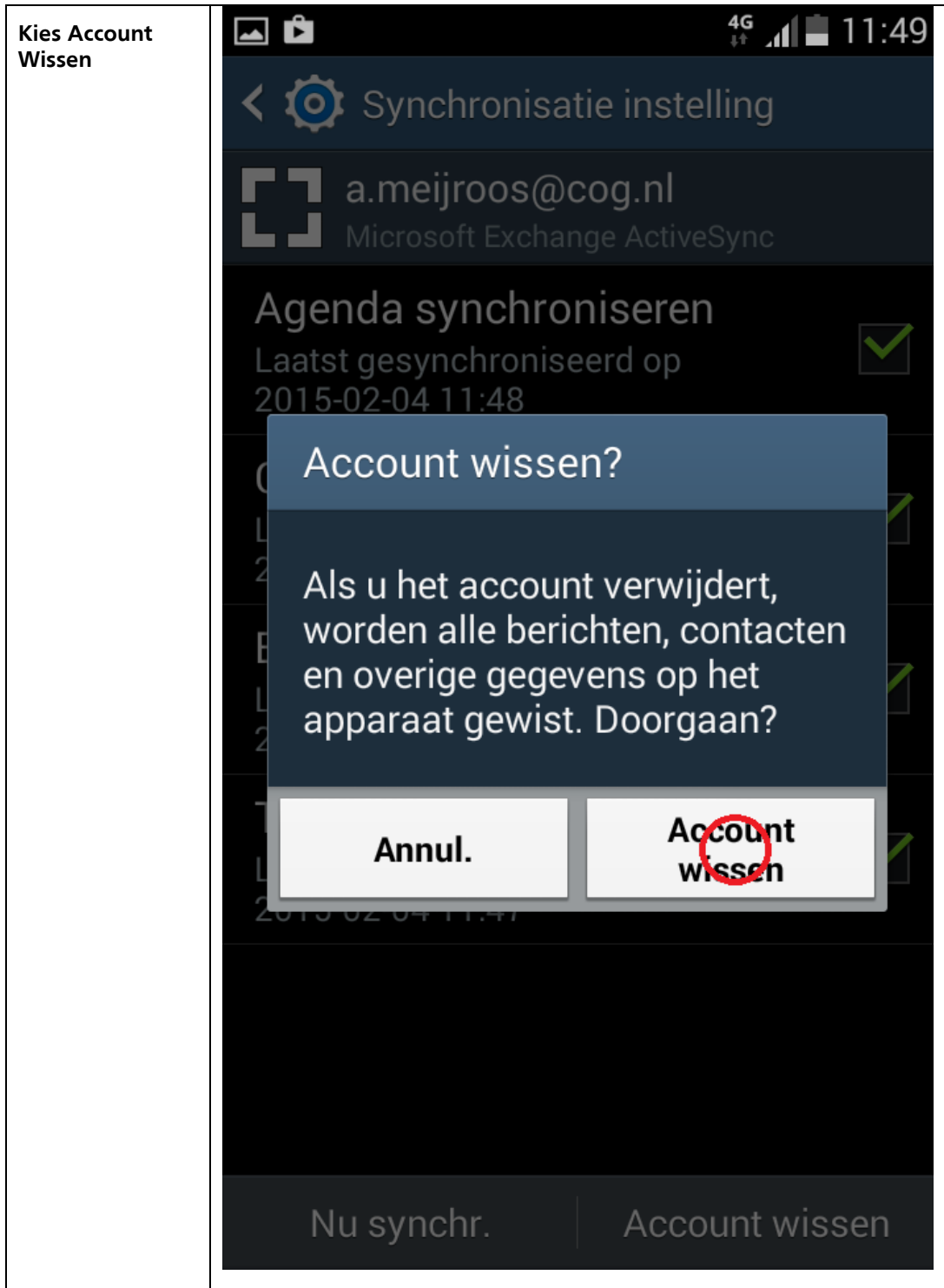

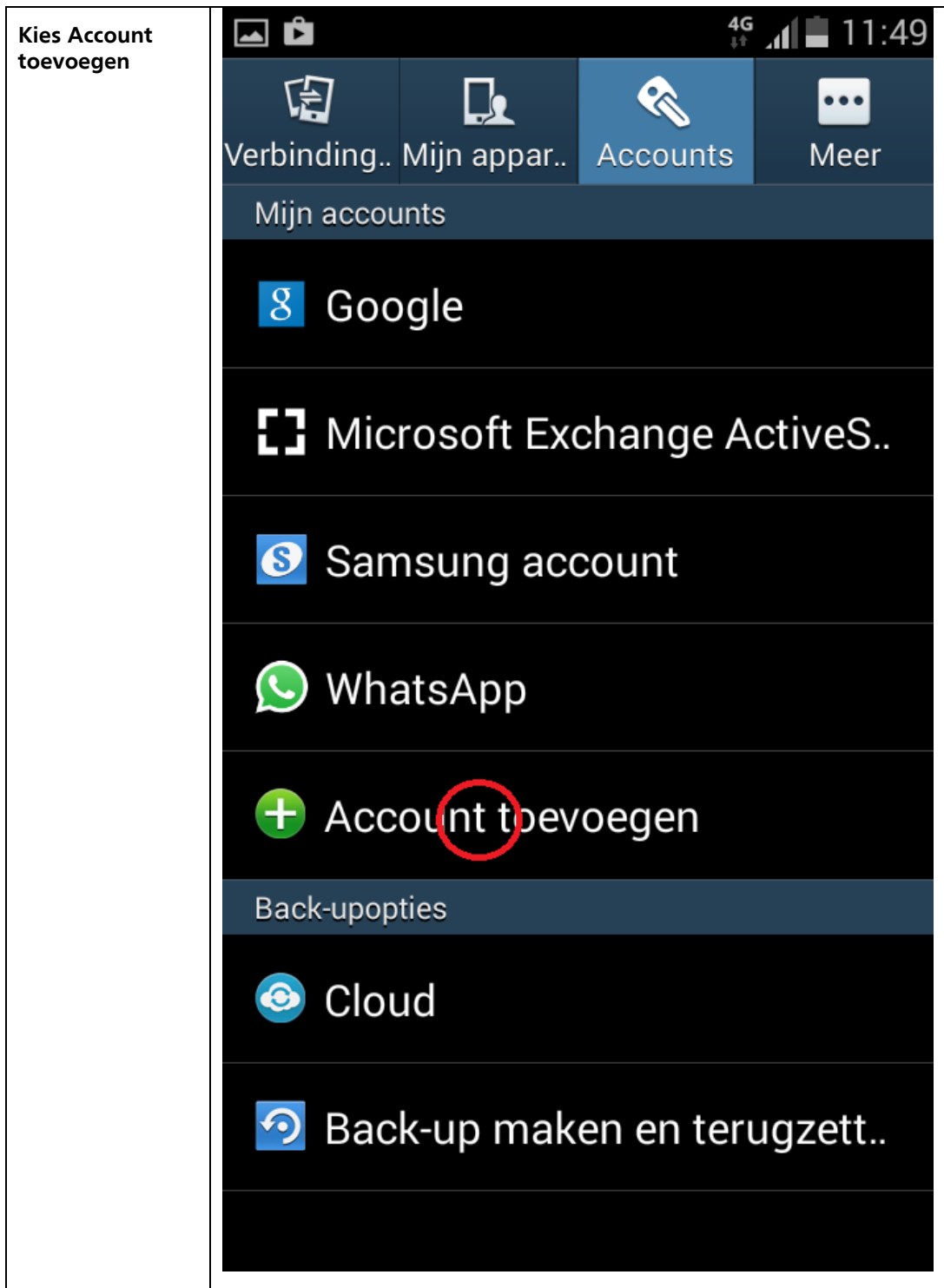

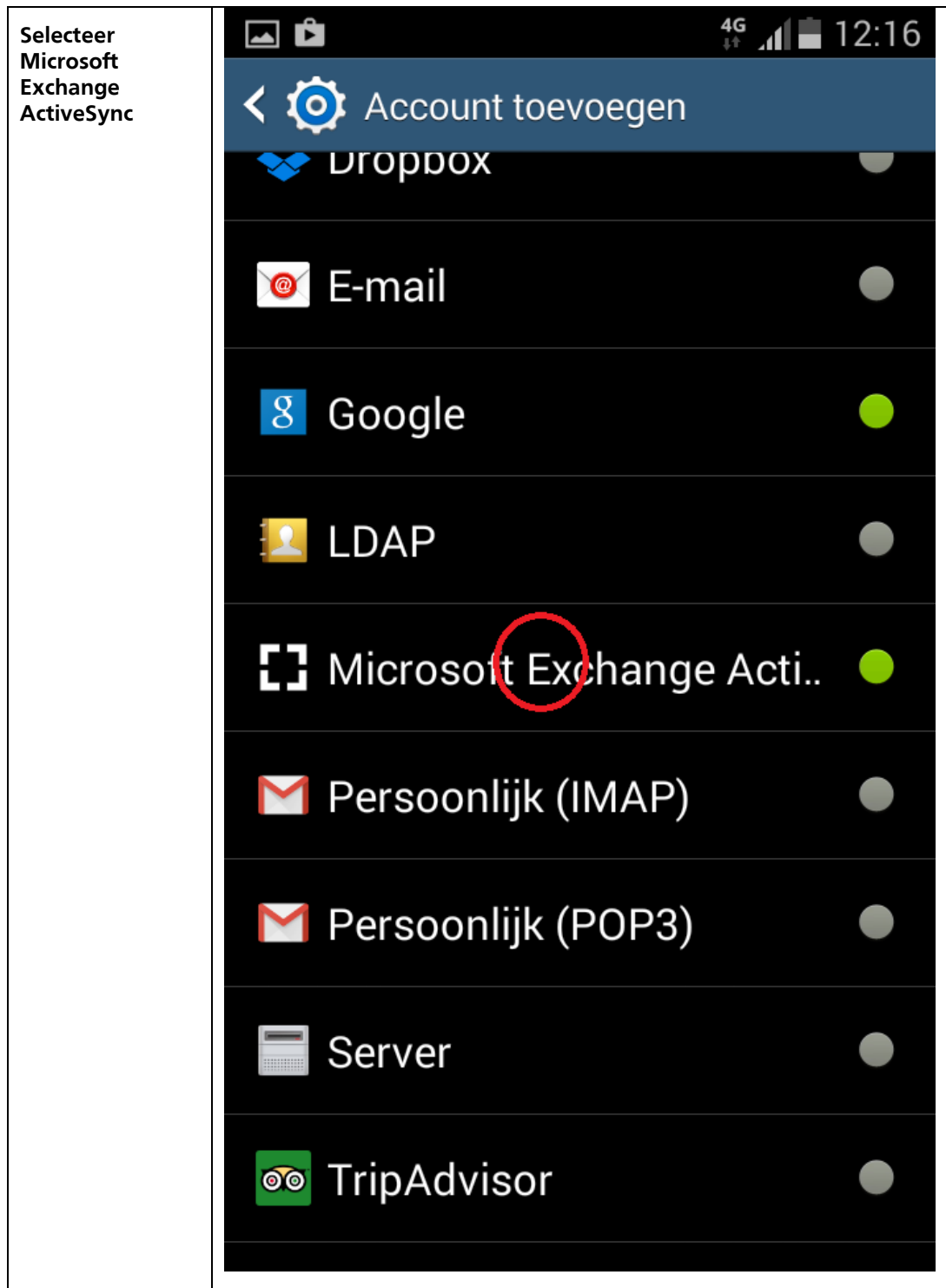

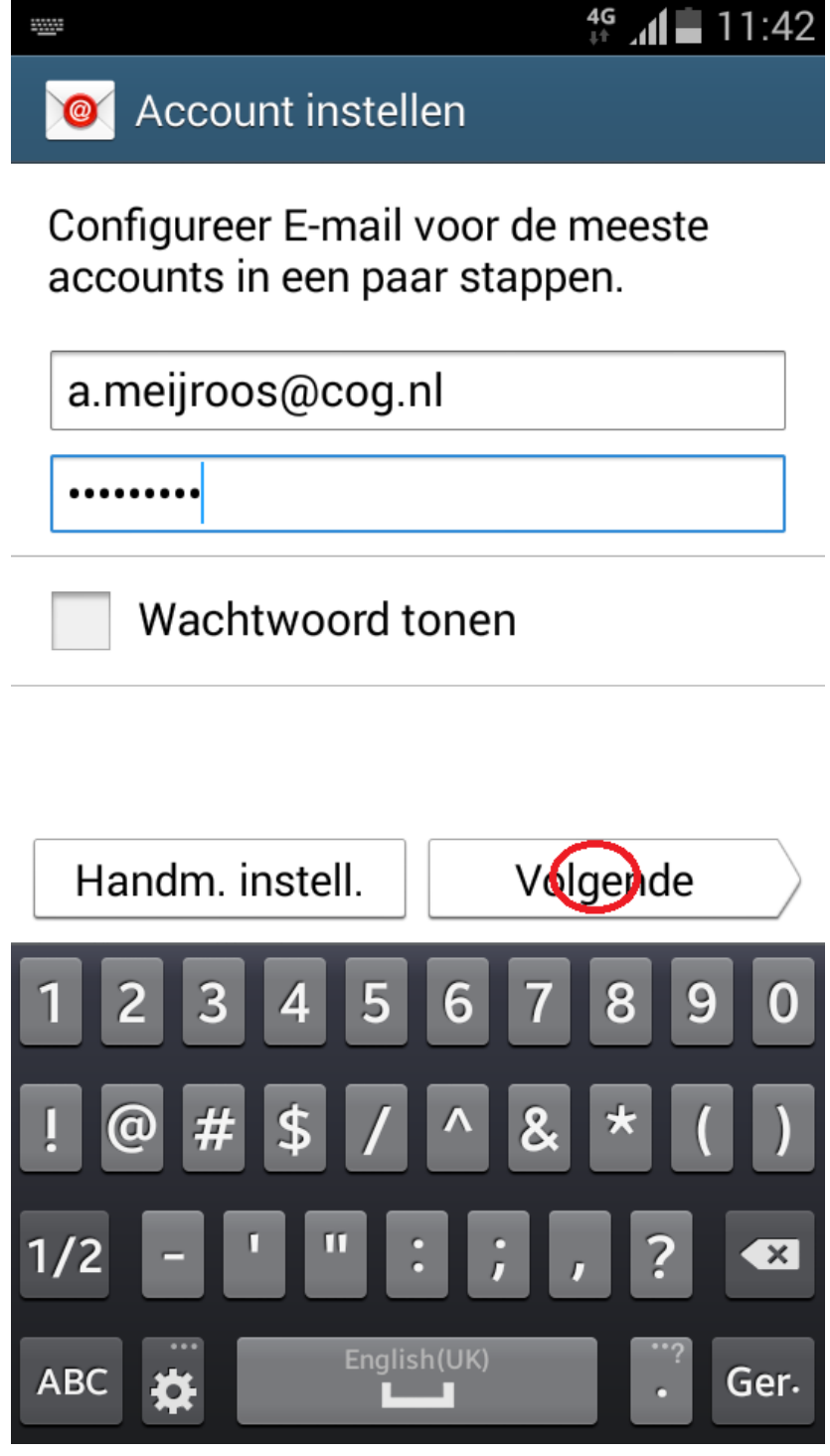
<p>Vul het email adres en wachtwoord in</p>	
<p>Kies Volgende</p>	

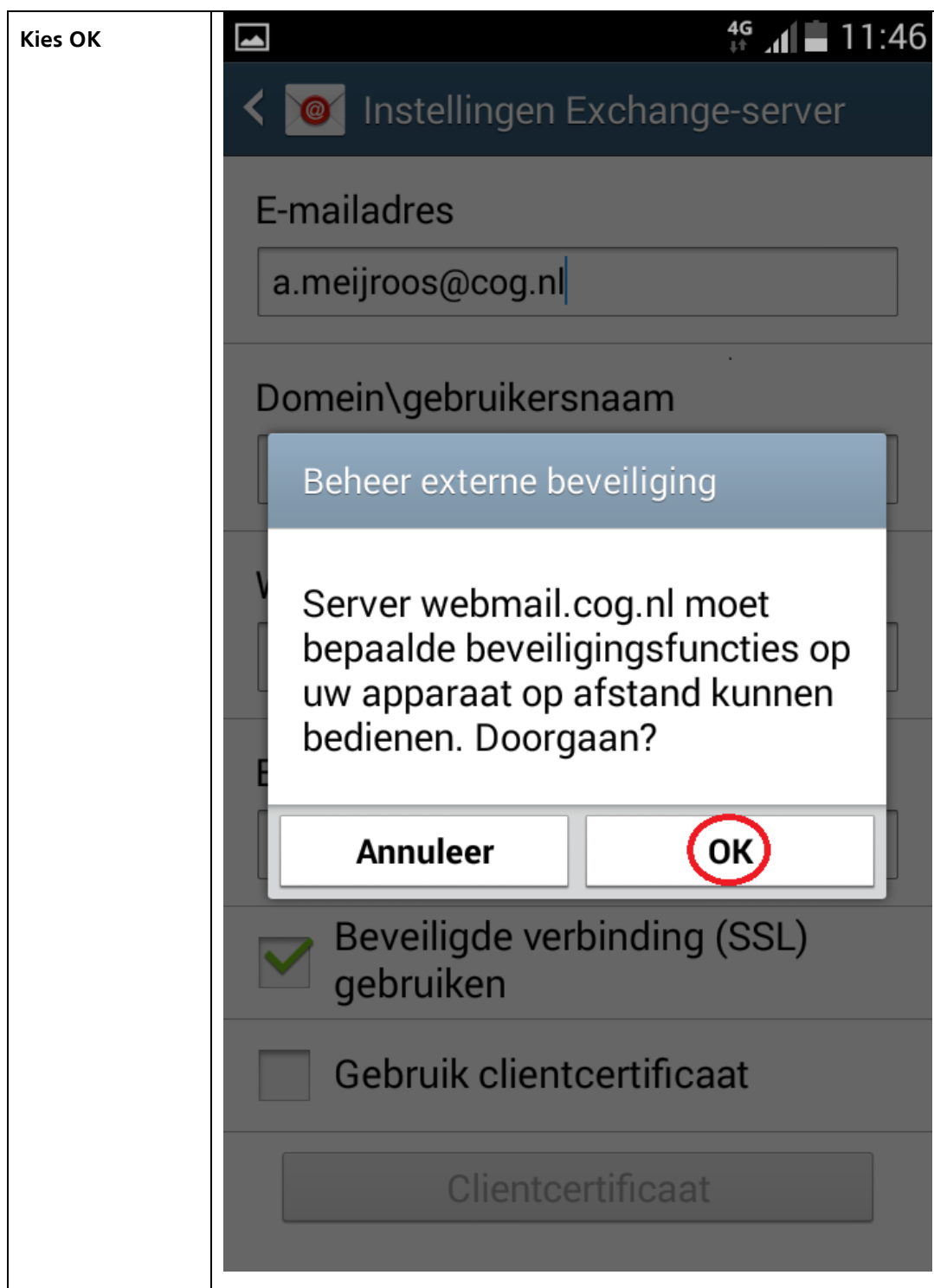

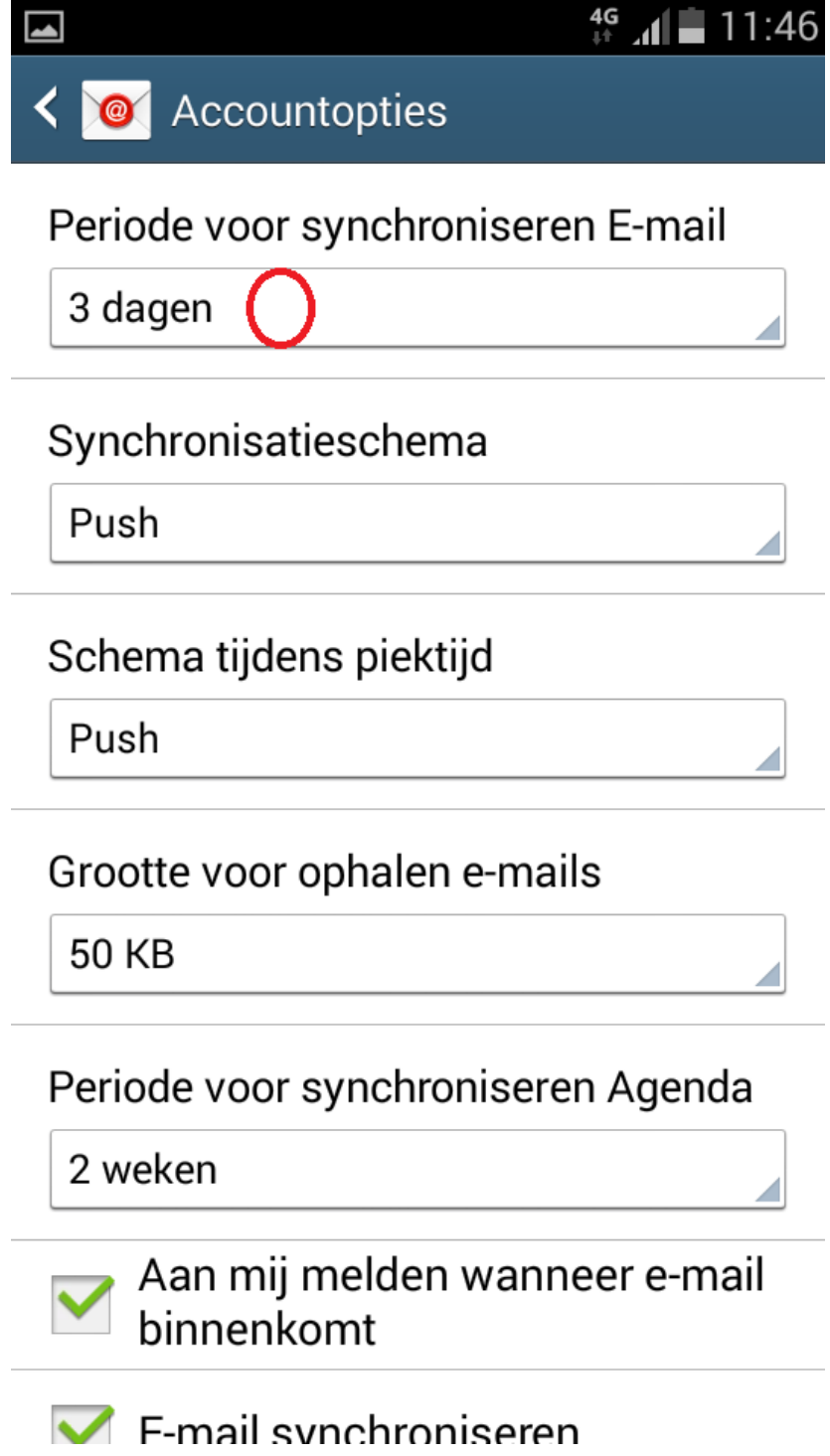
<p>Zet de Periode voor synchroniseren E-mail op <u>2</u> weken.</p> <p>Let op: Selecteer NIET dat alle e-mail gesynchroniseerd moet worden. Er is te weinig geheugen op de telefoon beschikbaar.</p>	 <p>4G 11:46</p> <p>< Accountopties</p> <p>Periode voor synchroniseren E-mail</p> <p>3 dagen</p> <p>Synchronisatieschema</p> <p>Push</p> <p>Schema tijdens piektijd</p> <p>Push</p> <p>Grootte voor ophalen e-mails</p> <p>50 KB</p> <p>Periode voor synchroniseren Agenda</p> <p>2 weken</p> <p><input checked="" type="checkbox"/> Aan mij melden wanneer e-mail binnenkomt</p> <p><input checked="" type="checkbox"/> F-mail synchroniseren</p>
---	--

Kies Inschakelen

4G 11:46

Apparaatbeheerder activeren?

E-mail

Server webmail.cog.nl moet bepaalde beveiligingsfuncties op uw apparaat op afstand kunnen bedienen.

Als de beheerder wordt geactiveerd, kan E-mail de volgende bewerkingen uitvoeren.

- **Alle gegevens wissen**
Telefoongegevens zonder waarschuwing wissen door herstellen van fabrieksinstellingen.
- **Wachtwoordregels instellen**
Restricties voor lengte en tekens voor schermontgrendelingswachtwoord instellen
- **Pogingen schermontgrendeling controleren**
Controleer aantal ingevoerde onjuiste wachtwoorden bij ontgrendelen van scherm, en vergrendel telefoon of wis alle telefoongegevens als te veel onjuiste wachtwoorden zijn ingevoerd.
- **Scherm vergrendelen**
Regelen hoe en wanneer het scherm

Annuleren | Inschakelen

Geef het account een naam en klik op Gereed.

1 update beschikbaar

 Account instellen

Uw account is ingesteld en e-mail is onderweg!

Geef dit account een naam (optioneel)

a.meijroos@cog.nl

Gereed



